

COMUNE DI BREME

Provincia di Pavia

**STUDIO GEOLOGICO DEL TERRITORIO COMUNALE
SECONDO LA D.G.R. LOMB. N.IX/2616 DEL
30/11/2011 (AGGIORNAMENTO DEI "CRITERI ED
INDIRIZZI PER LA DEFINIZIONE DELLA
COMPONENTE GEOLOGICA, IDROGEOLOGICA E
SISMICA DEL PIANO DI GOVERNO DEL
TERRITORIO, IN ATTUAZIONE DELL'ART.57,
COMMA 1, DELLA L.R. 11 MARZO 2005 N.12")**

STRATIGRAFIE NOTE

Ottobre 2012

Estratto
ALLEGATO A3

Rif. n. 016-11

a cura di:



S tudio
G eologico
T rilobite

Via S.L. Beccari n. 2 - 27027 Gropello Cairoli (PV)
Tel./Fax: 0382.81.70.38 -
e.mail: info@studiogeologicotrilobite.com

STRATIGRAFIA DEL POZZO COMUNALE DI SARTIRANA

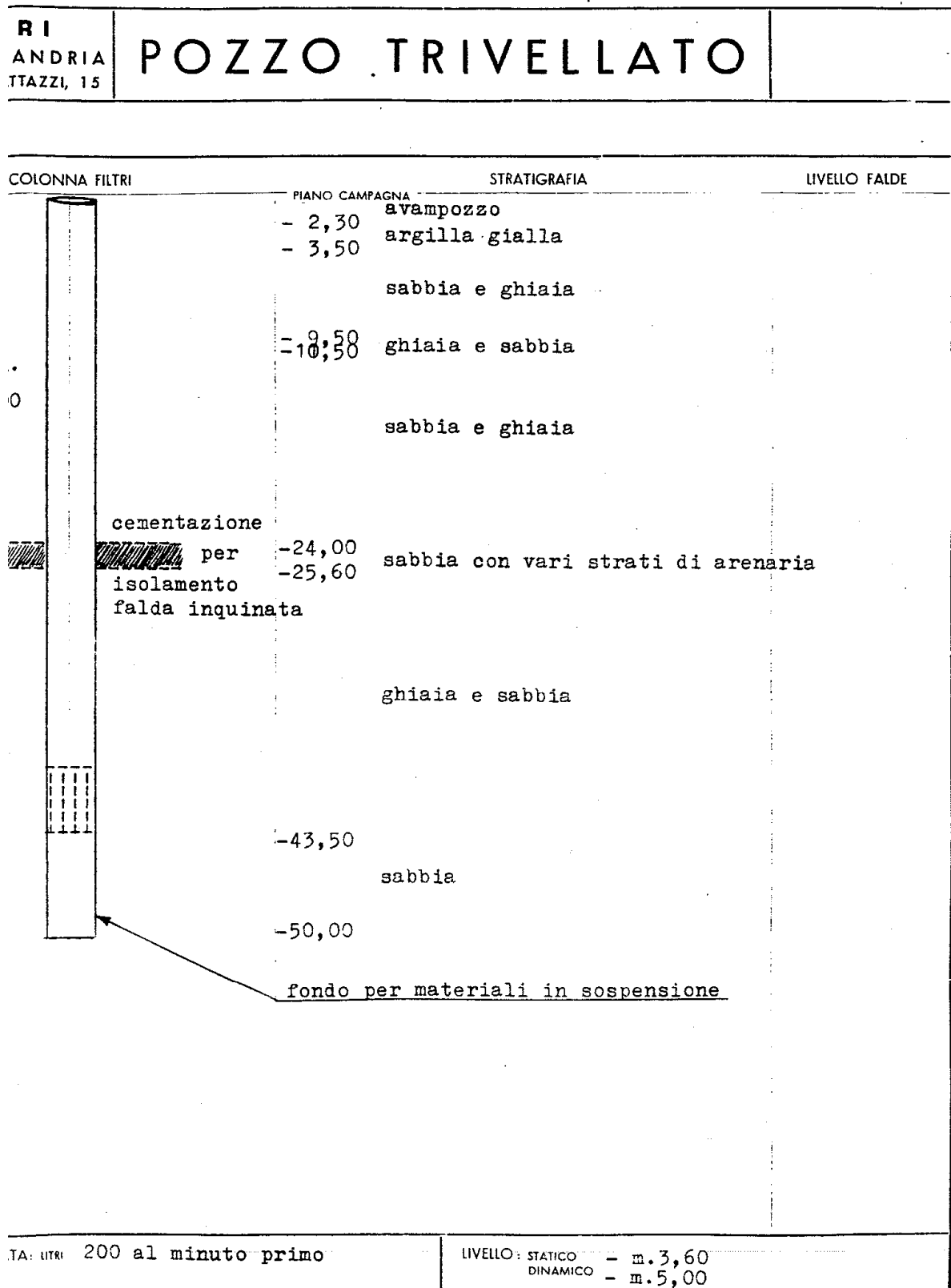

STRATIGRAFIA DEL POZZO COMUNALE DI CANDIA LOMELLINA "POZZO P1"

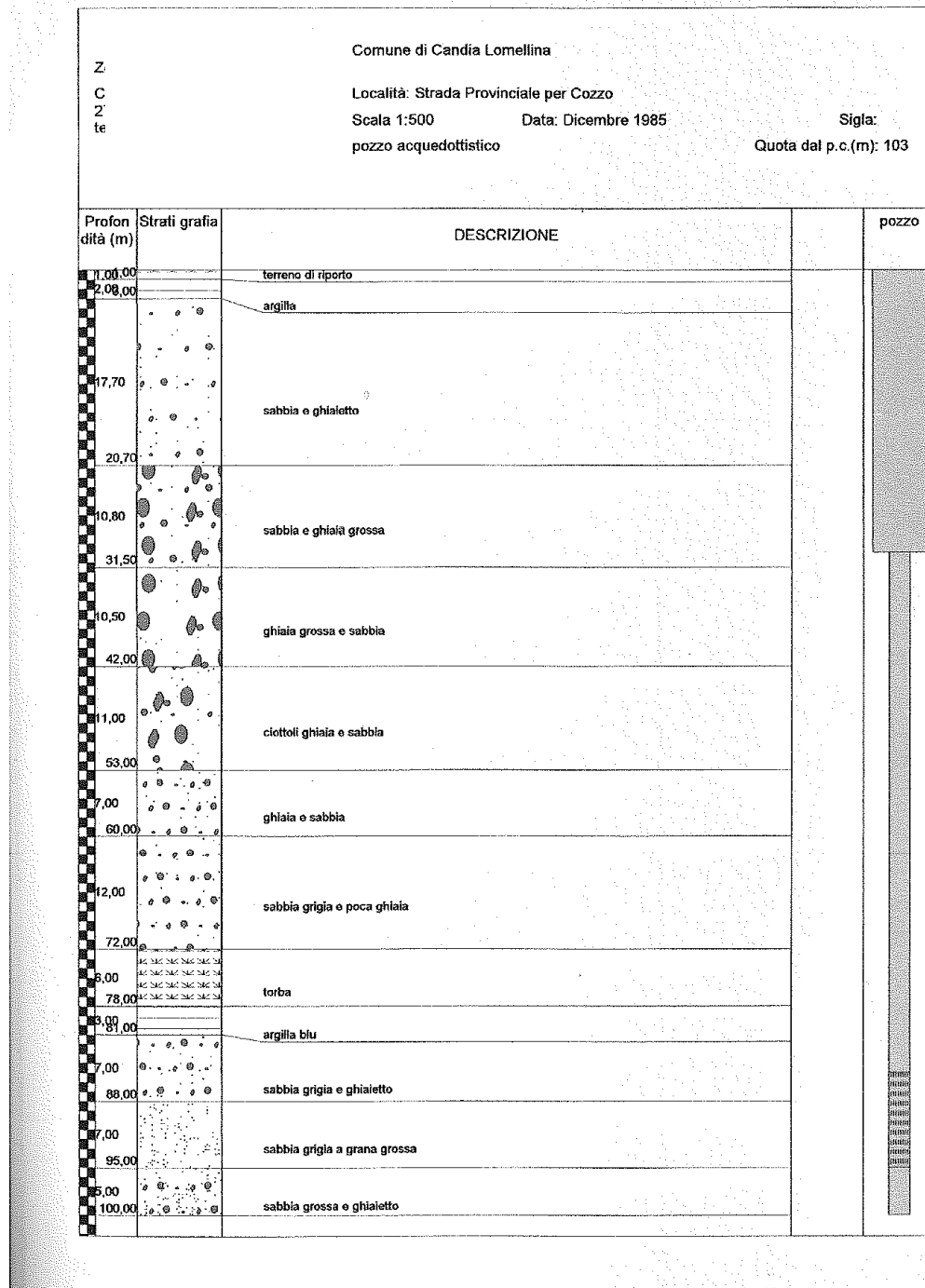

STRATIGRAFIA DEL POZZO COMUNALE BREME "POZZO 3"

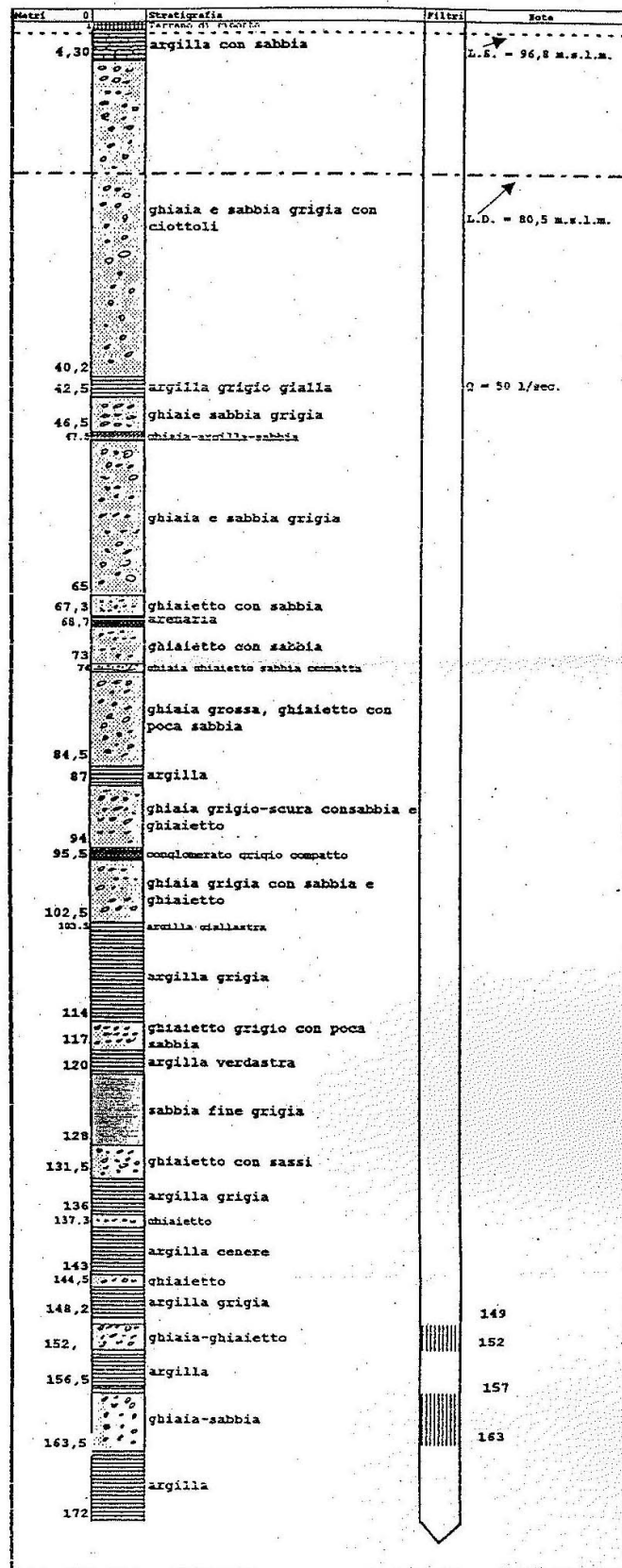

STRATIGRAFIA DEL POZZO COMUNALE MEDE "POZZO 4"

